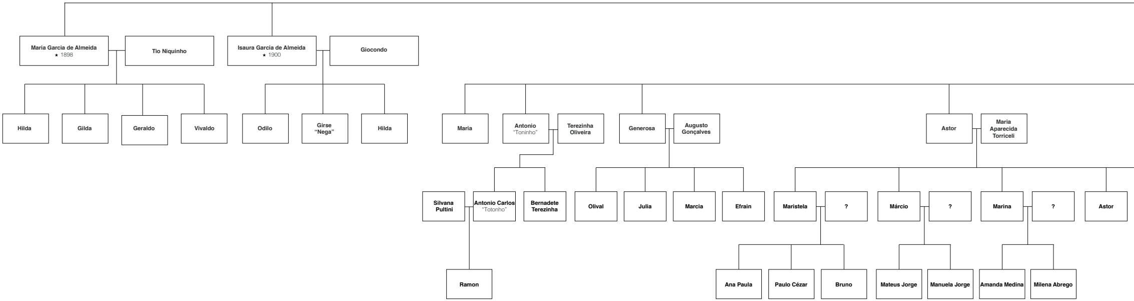
Maria Garcia de Almeida
⭑ 1898
Tio Niquinho
Isaura Garcia de Almeida
⭑ 1900
Giocondo
Hilda
Gilda
Geraldo
Vivaldo
Odilo
Girse
“Nega”
Hilda
Maria
Antonio
“Toninho”
Terezinha
Oliveira
Generosa
Augusto
Gonçalves
Astor
Maria
Aparecida
Torriceli
Silvana
Pultini
Antonio Carlos
“Totonho”
Bernadete
Terezinha
Olival
Julia
Marcia
Efrain
Maristela
?
Márcio
?
Marina
?
Astor
Ramon
Ana Paula
Paulo Cézar
Bruno
Mateus Jorge
Manuela Jorge
Amanda Medina
Milena Abrego

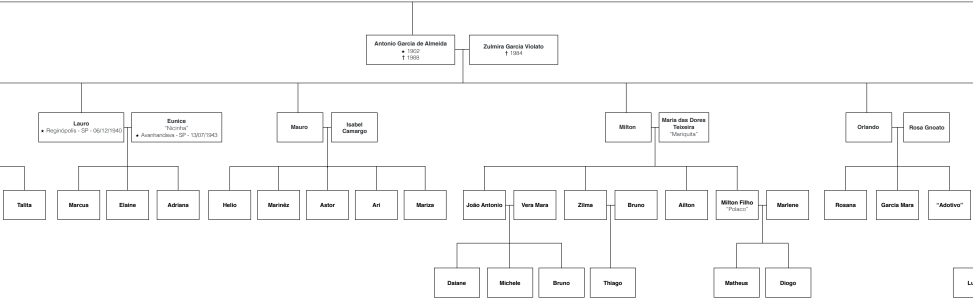
Antonio Garcia de Almeida
⋆ 1902
† 1988
Zulmira Garcia Violato
† 1984
Lauro
⋆ Reginópolis - SP - 06/12/1940
Eunice
"Nicinha"
⋆ Avanhandava - SP - 13/07/1943
Mauro
Isabel Camargo
Milton
Maria das Dores Teixeira
"Mariquita"
Orlando
Rosa Gnoato
Talita
Marcus
Elaine
Adriana
Helio
Marinêz
Astor
Ari
Mariza
João Antonio
Vera Mara
Zilma
Bruno
Ailton
Milton Filho
"Polaco"
Marlene
Rosana
Garcia Mara
"Adotivo"
Daiane
Michele
Bruno
Thiago
Matheus
Diogo
Lu

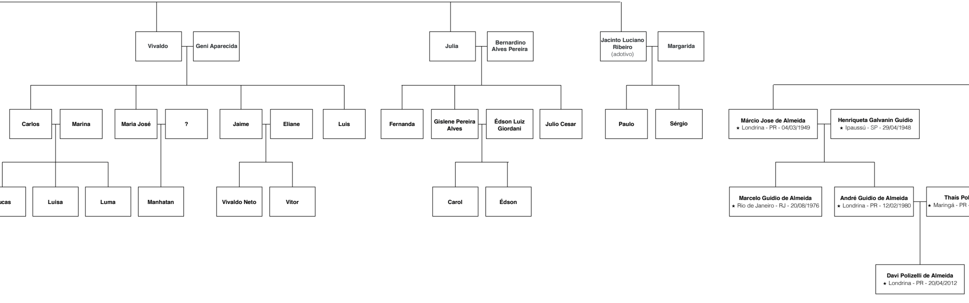
Vivaldo
Geni Aparecida
Julia
Bernardino Alves Pereira
Jacinto Luciano Ribeiro (adotivo)
Margarida
Carlos
Marina
Maria José
?
Jaime
Eliane
Luis
Fernanda
Gislene Pereira Alves
Édson Luiz Giordani
Julio Cesar
Paulo
Sérgio
Márcio Jose de Almeida ★ Londrina - PR - 04/03/1949
Henriqueta Galvanin Guidio ★ Ipaussú - SP - 29/04/1948
ucas
Luisa
Luma
Manhatan
Vivaldo Neto
Vitor
Carol
Édson
Marcelo Guidio de Almeida ★ Rio de Janeiro - RJ - 20/08/1976
André Guidio de Almeida ★ Londrina - PR - 12/02/1980
Thaís Pol
★ Maringá - PR -
Davi Polizelli de Almeida ★ Londrina - PR - 20/04/2012

ÁRVO

★

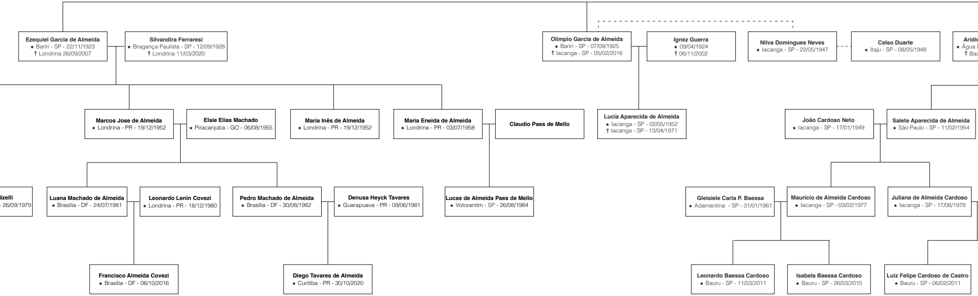
Ezequiel Garcia de Almeida
★ Bariri - SP - 22/11/1923
† Londrina 26/09/2007
Silvandira Ferraresi
★ Bragança Paulista - SP - 12/09/1928
† Londrina 11/03/2020
Olimpio Garcia de Almeida
★ Bariri - SP - 07/09/1925
† Iacanga - SP - 05/02/2016
Ignez Guerra
★ 09/04/1924
† 06/11/2002
Nilva Domingues Neves
★ Iacanga - SP - 22/05/1947
Celso Duarte
★ Itaju - SP - 08/05/1948
Arídi
★ Água
† Ba
Marcos Jose de Almeida
★ Londrina - PR - 19/12/1952
Elsie Elias Machado
★ Piracanjuba - GO - 06/08/1955
Maria Inês de Almeida
★ Londrina - PR - 19/12/1952
Maria Eneida de Almeida
★ Londrina - PR - 03/07/1958
Claudio Paes de Mello
Lucia Aparecida de Almeida
★ Iacanga - SP - 02/05/1952
† Iacanga - SP - 13/04/1971
João Cardoso Neto
★ Iacanga - SP - 17/01/1949
Salete Aparecida de Almeida
★ São Paulo - SP - 11/02/1954
lizelli
- 26/09/1979
Luana Machado de Almeida
★ Brasília - DF - 24/07/1981
Leonardo Lenin Covezi
★ Londrina - PR - 18/12/1980
Pedro Machado de Almeida
★ Brasília - DF - 30/08/1982
Denusa Heyck Tavares
★ Guarapuava - PR - 09/06/1981
Lucas de Almeida Paes de Mello
★ Votorantim - SP - 26/08/1984
Gleisiele Carla P. Baessa
★ Adamantina - SP - 31/01/1981
Mauricio de Almeida Cardoso
★ Iacanga - SP - 03/02/1977
Juliana de Almeida Cardoso
★ Iacanga - SP - 17/06/1978
Francisco Almeida Covezi
★ Brasília - DF - 06/10/2016
Diego Tavares de Almeida
★ Curitiba - PR - 30/10/2020
Leonardo Baessa Cardoso
★ Bauru - SP - 11/03/2011
Isabela Baessa Cardoso
★ Bauru - SP - 26/03/2015
Luiz Felipe Cardoso de Castro
★ Bauru - SP - 06/02/2011

RE GENEALÓGICA DA FAMÍLIA GARCIA DE ALMEIDA

(EM CONSTRUÇÃO)

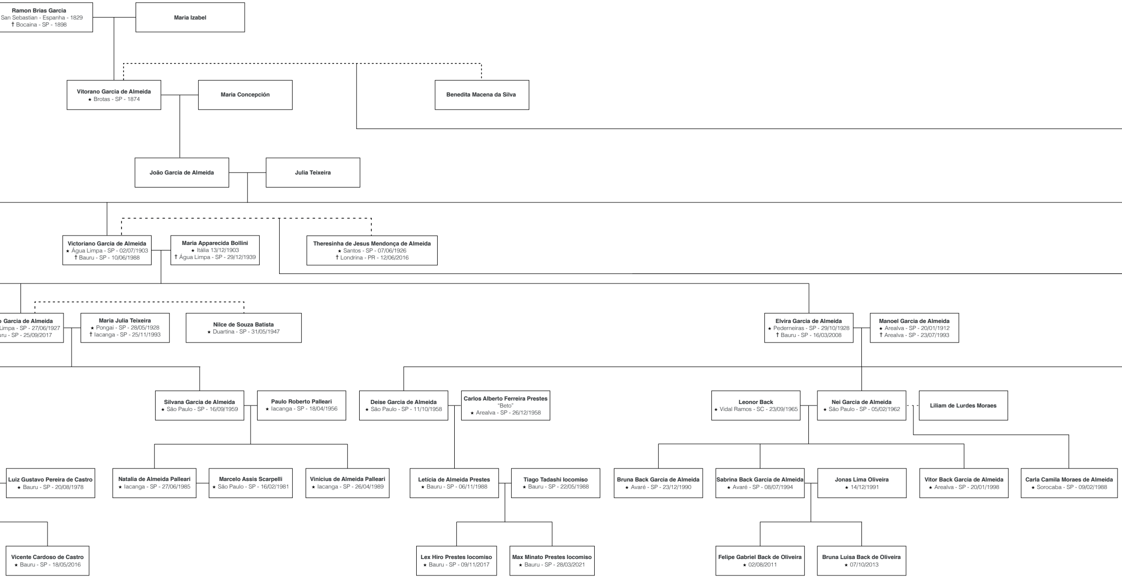
Ramon Brias Garcia
San Sebastian - Espanha - 1829
† Bocaina - SP - 1898
Maria Izabel
Vitorano Garcia de Almeida
★ Brotas - SP - 1874
Maria Concepción
Benedita Macena da Silva
João Garcia de Almeida
Julia Teixeira
Victoriano Garcia de Almeida
★ Água Limpa - SP - 02/07/1903
† Bauru - SP - 10/06/1988
Maria Apparecida Bollini
★ Itália 13/12/1903
† Água Limpa - SP - 29/12/1939
Theresinha de Jesus Mendonça de Almeida
★ Santos - SP - 07/06/1926
† Londrina - PR - 12/06/2016
o Garcia de Almeida
Limpa - SP - 27/06/1927
uru - SP - 25/09/2017
Maria Julia Teixeira
★ Pongai - SP - 28/05/1928
† Iacanga - SP - 25/11/1993
Nilce de Souza Batista
★ Duartina - SP - 31/05/1947
Elvira Garcia de Almeida
★ Pederneiras - SP - 29/10/1928
† Bauru - SP - 16/03/2008
Manoel Garcia de Almeida
★ Arealva - SP - 20/01/1912
† Arealva - SP - 23/07/1993
Silvana Garcia de Almeida
★ São Paulo - SP - 16/09/1959
Paulo Roberto Palleari
★ Iacanga - SP - 18/04/1956
Deise Garcia de Almeida
★ São Paulo - SP - 11/10/1958
Carlos Alberto Ferreira Prestes
"Beto"
★ Arealva - SP - 26/12/1958
Leonor Back
★ Vidal Ramos - SC - 23/09/1965
Nei Garcia de Almeida
★ São Paulo - SP - 05/02/1962
Liliam de Lurdes Moraes
Luiz Gustavo Pereira de Castro
★ Bauru - SP - 20/08/1978
Natalia de Almeida Palleari
★ Iacanga - SP - 27/06/1985
Marcelo Assis Scarpelli
★ São Paulo - SP - 16/02/1981
Vinicius de Almeida Palleari
★ Iacanga - SP - 26/04/1989
Letícia de Almeida Prestes
★ Bauru - SP - 06/11/1988
Tiago Tadashi Iocomiso
★ Bauru - SP - 22/05/1988
Bruna Back Garcia de Almeida
★ Avaré - SP - 23/12/1990
Sabrina Back Garcia de Almeida
★ Avaré - SP - 08/07/1994
Jonas Lima Oliveira
★ 14/12/1991
Vitor Back Garcia de Almeida
★ Arealva - SP - 20/01/1998
Carla Camila Moraes de Almeida
★ Sorocaba - SP - 09/02/1988
Vicente Cardoso de Castro
★ Bauru - SP - 18/05/2016
Lex Hiro Prestes Iocomiso
★ Bauru - SP - 09/11/2017
Max Minato Prestes Iocomiso
★ Bauru - SP - 28/03/2021
Felipe Gabriel Back de Oliveira
★ 02/08/2011
Bruna Luisa Back de Oliveira
★ 07/10/2013

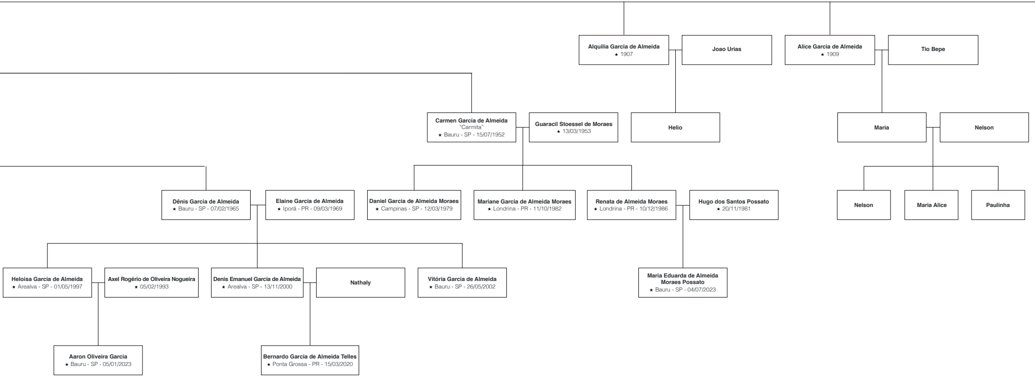
Alquilia Garcia de Almeida
★ 1907
Joao Urias
Alice Garcia de Almeida
★ 1909
Tio Bepe
Carmen Garcia de Almeida
"Carmita"
★ Bauru - SP - 15/07/1952
Guaracil Stoessel de Moraes
★ 13/03/1953
Helio
Maria
Nelson
Dênis Garcia de Almeida
★ Bauru - SP - 07/02/1965
Elaine Garcia de Almeida
★ Iporã - PR - 09/03/1969
Daniel Garcia de Almeida Moraes
★ Campinas - SP - 12/03/1979
Mariane Garcia de Almeida Moraes
★ Londrina - PR - 11/10/1982
Renata de Almeida Moraes
★ Londrina - PR - 10/12/1986
Hugo dos Santos Possato
★ 20/11/1981
Nelson
Maria Alice
Paulinha
Heloisa Garcia de Almeida
★ Arealva - SP - 01/05/1997
Axel Rogério de Oliveira Nogueira
★ 05/02/1993
Denis Emanuel Garcia de Almeida
★ Arealva - SP - 13/11/2000
Nathaly
Vitória Garcia de Almeida
★ Bauru - SP - 26/05/2002
Maria Eduarda de Almeida Moraes Possato
★ Bauru - SP - 04/07/2023
Aaron Oliveira Garcia
★ Bauru - SP - 05/01/2023
Bernardo Garcia de Almeida Telles
★ Ponta Grossa - PR - 15/03/2020

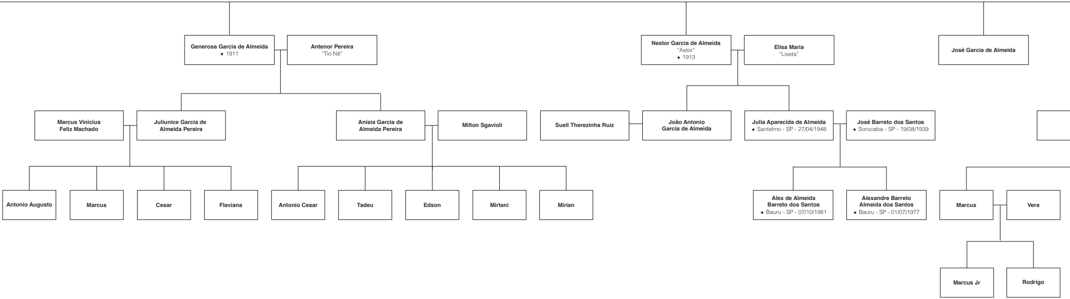
Generosa Garcia de Almeida
★ 1911
Antenor Pereira
"Tio Nê"
Nestor Garcia de Almeida
"Astor"
★ 1913
Elisa Maria
"Liseta"
José Garcia de Almeida
Marcus Vinicius Feliz Machado
Juliunice Garcia de Almeida Pereira
Anisia Garcia de Almeida Pereira
Milton Sgavioli
Sueli Therezinha Ruiz
João Antonio Garcia de Almeida
Julia Aparecida de Almeida
★ Santelmo - SP - 27/04/1948
José Barreto dos Santos
★ Sorocaba - SP - 19/08/1939
Antonio Augusto
Marcus
Cesar
Flaviana
Antonio Cesar
Tadeu
Edson
Mirtani
Mirian
Alex de Almeida Barreto dos Santos
★ Bauru - SP - 07/10/1981
Alexandre Barreto Almeida dos Santos
★ Bauru - SP - 01/07/1977
Marcus
Vera
Marcus Jr
Rodrigo

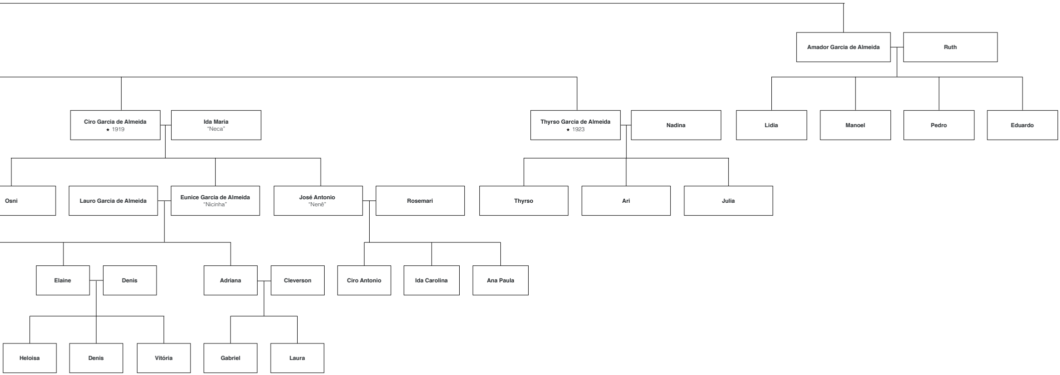
Amador Garcia de Almeida
Ruth
Ciro Garcia de Almeida
★ 1919
Ida Maria
"Neca"
Thyrso Garcia de Almeida
★ 1923
Nadina
Lidia
Manoel
Pedro
Eduardo
Osni
Lauro Garcia de Almeida
Eunice Garcia de Almeida
"Nicinha"
José Antonio
"Nenê"
Rosemari
Thyrso
Ari
Julia
Elaine
Denis
Adriana
Cleverson
Ciro Antonio
Ida Carolina
Ana Paula
Heloisa
Denis
Vitória
Gabriel
Laura